COMMUNAUTÉ DE COMMUNES GRAND SUD TARN ET GARONNE

ÉLABORATION DU PLAN LOCAL D'URBANISME INTERCOMMUNAL DU TERROIR DE GRISOLLES ET DE VILLEBRUMIER – AEU_2

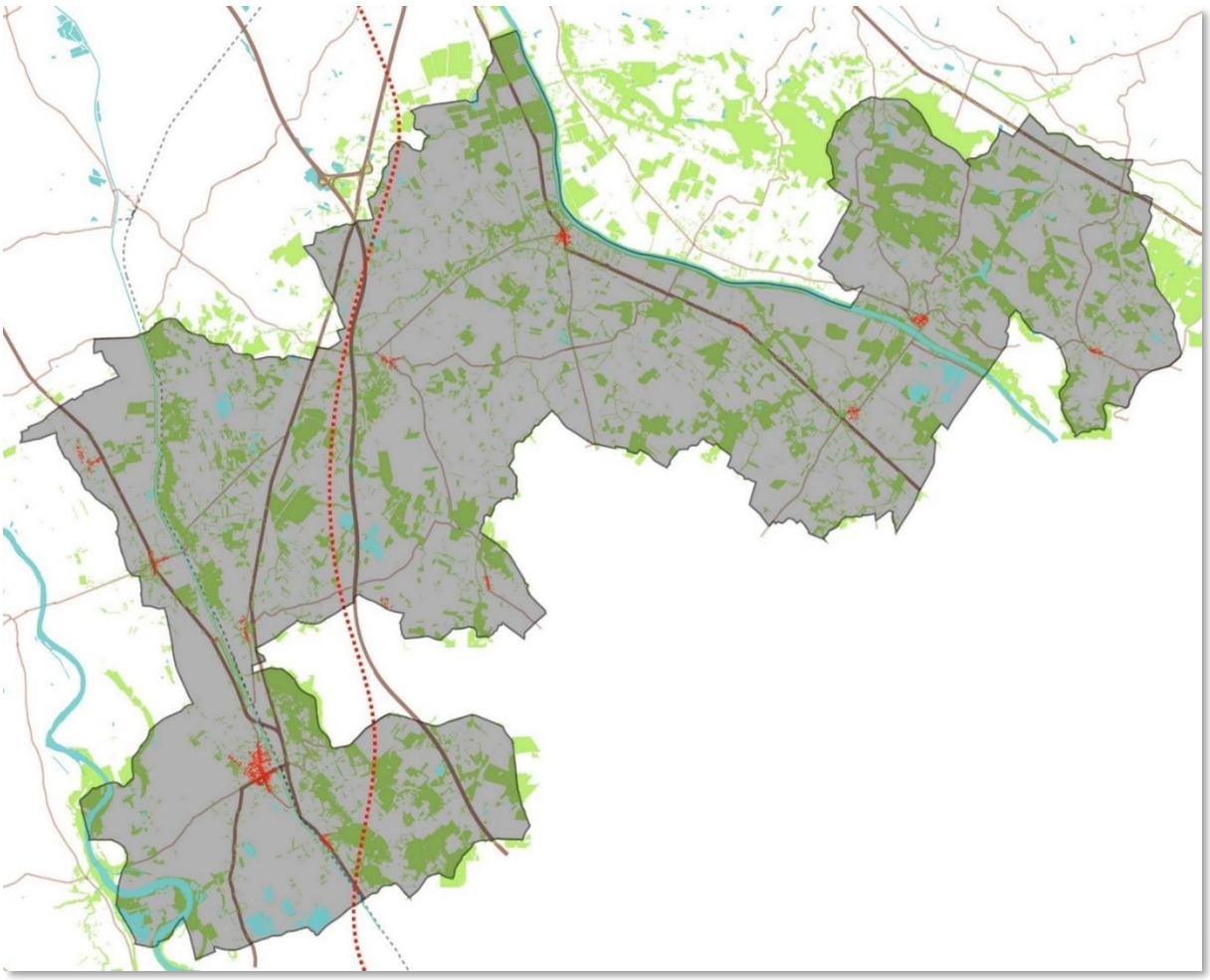

SCHÉMA DE COLLECTE DES DÉCHETS

PLUi prescrit le 24 novembre 2015

PLUi arrêté le 1er juillet 2021

PLUi approuvé le

PIÈCE 9

GRAND SUD
Tarn & Garonne
Communauté de communes

Schéma de collecte des déchets

Décembre 2018

www.grandsu82.fr

120, avenue Jean Jaurès 82370 LABASTIDE SAINT PIERRE
Tél. 05 63 30 03 31 – Fax 05 63 30 03 32 – grandsudtarnetgaronne@grandsud82.fr

Territoire de la communauté de communes

La Communauté de Communes Grand Sud Tarn-et-Garonne, située dans le Tarn-et-Garonne, en région Occitanie, compte environ 43 000 habitants (en 2017) répartis sur 27 communes. La fusion au 1er janvier 2017 a réuni trois territoires compétents en matière de gestion des déchets : la CCGC (6 communes), le SIEEOM Grisolles-Verdun (qui regroupait la CCPGG et 7 communes de la CCTGV) et la CCTGV (6 communes restantes, la commune de Reyniès n'ayant pas fusionné avec la CCGSTG).
Le territoire présente une typologie d'habitat mixte à dominante rurale.

Carte du territoire

Compétences exercées pour la gestion des déchets

La Communauté de communes n'est rattachée à aucun syndicat de traitement, elle assure la totalité des compétences liées à la collecte et au traitement des déchets ménagers et assimilés.

Compétences	OMR			Verre		Recyclables secs légers		Encombrants / Bois / Gravats / DEEE		Déchets verts		Déchets Dangereux	Ferraille
Mode d'organisation	PAP*			AV**		PAP*	AV**	AV**		PAP*	AV**	AV**	PAP* et AV**
Collecte	X	X	X	X	X	X	X	X	X	X	X	X	X
Traitement	X			X		X		X	X	X		X	X

Assuré par le pôle environnement CCGSTG
Assuré par certaines communes membres
Assuré en prestation de service DRIMM

Sur certaines communes, la collecte des déchets verts est assurée par les communes elles-mêmes, la CCGSTG agit en prestataire pour ces communes.
* : collecte au porte-à-porte.
** : collecte en apport volontaire.

Les équipements du territoire :

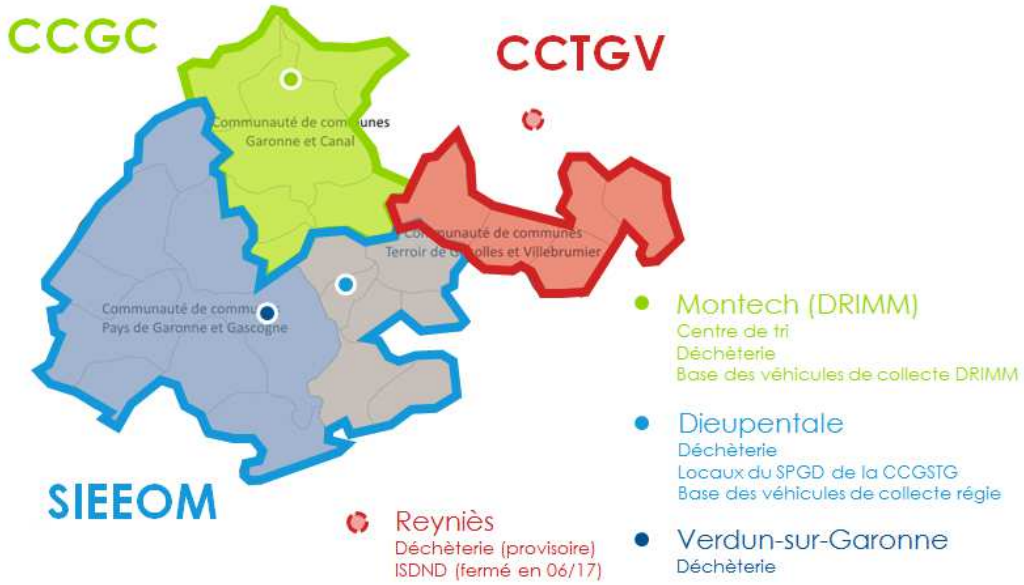

Schéma d'organisation générale

Il y a 20 ans, tous les déchets ménagers étaient enfouis. Aujourd'hui grâce au tri et à la mise en place de filières de traitement ou de recyclage, de plus en plus de déchets peuvent être valorisés.

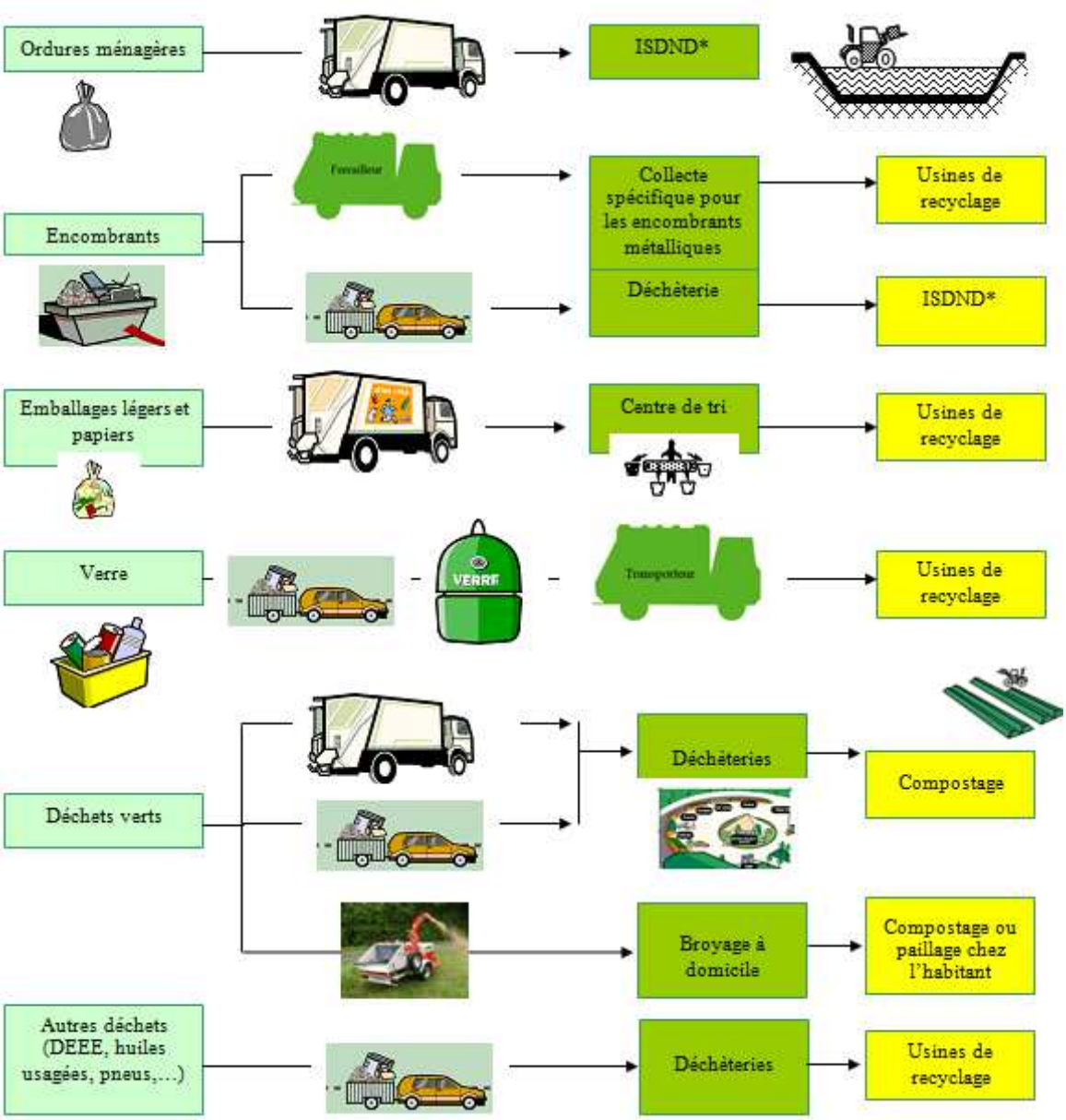

*ISDND : Installation de Stockage des Déchets Non Dangereux

Le tri séparé des papiers est en place depuis le début de l'année 2018 sur la partie Est du territoire (zone concernée par le PLUI 12).

Carte des infrastructures

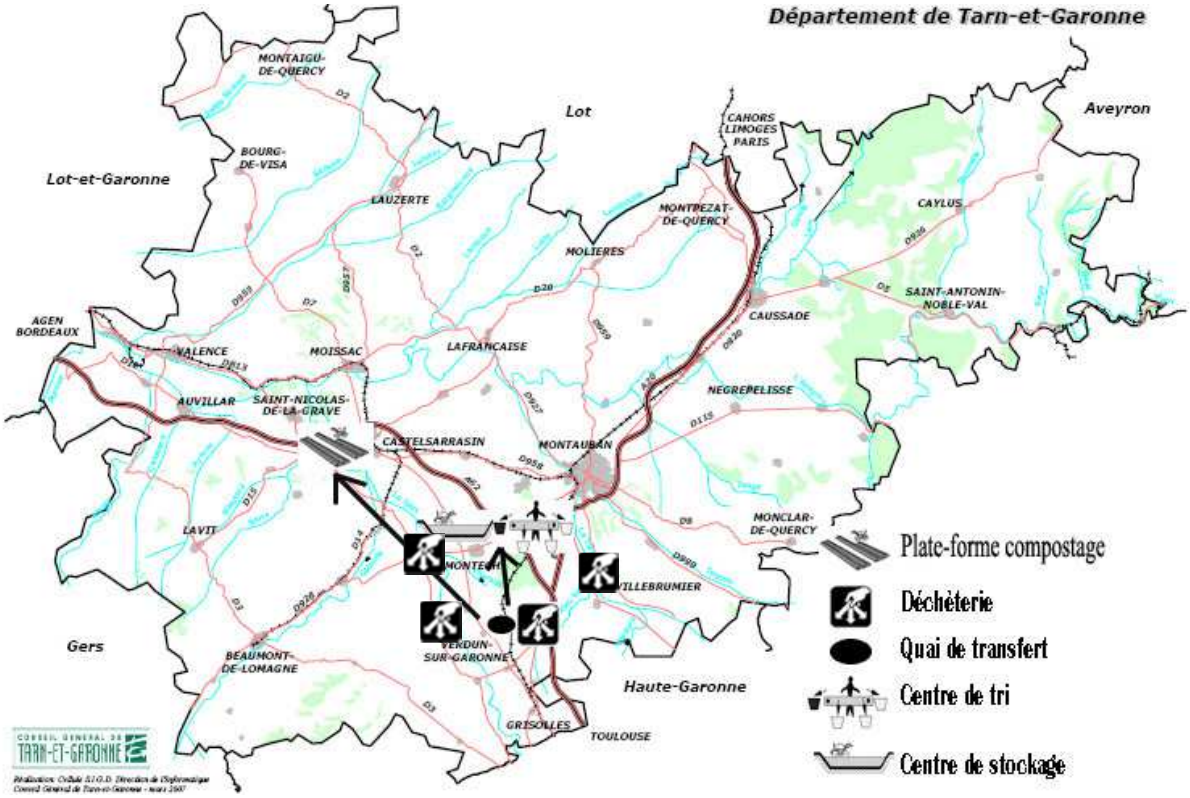

Carte de localisation des installations de transfert et de traitement des déchets ménagers de la CCGSTG.

Le centre de stockage de Reyniès était exploité en régie (fermeture au 30 juin 2017). Le centre de stockage et le centre de tri à Montech sont exploités par la DRIMM. La plate-forme de compostage est exploitée par APAG Environnement. La compétence traitement est réalisée en prestation de service pour la communauté de communes.
Le quai de transfert de Dieupentale et les 4 déchèteries sont exploités en régie (sauf la déchèterie de Montech : convention avec la DRIMM) :

- Déchèterie de Dieupentale : 350 chemin de la Fraysse 82170
- Déchèterie de Verdun-sur-Garonne : 90 chemin de Lombes 8200
- Déchèterie de Reyniès : 650 chemin de Debat 82370
- Déchèterie de Montech : 3525 route de Lavilledieu 82700

Fréquences de collecte des ordures ménagères[1]

CP	Communes	Mode de collecte	Fréquence de collecte*	Gestion
82170	Bessens	Porte-à-porte BI	C1	Régie
82170	Canals	Porte-à-porte BI	C1	Régie
82170	Dieupentale	Porte-à-porte BI	C1	Régie
82170	Fabas	Porte-à-porte BI	C1	Régie
82170	Grisolles	Porte-à-porte BI Porte-à-porte sacs	C1 (C2 en bourg)	Régie
82170	Pompignan	Porte-à-porte BI	C1	Régie
82370	Campsas	Porte-à-porte BI	C1	Régie
82370	Labastide Saint-Pierre	Porte-à-porte BI Porte-à-porte sacs	C1 (C2 en bourg)	Régie
82370	Nohic	Porte-à-porte BI	C1	Régie
82370	Orgueil	Porte-à-porte BI	C1	Régie
82370	Varennes	Porte-à-porte BI	C1	Régie
82370	Villebrumier	Porte-à-porte BI	C1	Régie

Fréquences de collecte des emballages légers[1]

CP	*Communes*	*Mode de collecte*	*Fréquence de collecte**	*Gestion*
82170	*Bessens*	*Porte-à-porte BI*	*C 0,5*	*Régie*
82170	*Canals*	*Porte-à-porte BI*	*C 0,5*	*Régie*
82170	*Dieupentale*	*Porte-à-porte BI*	*C 0,5*	*Régie*
82170	*Fabas*	*Porte-à-porte BI*	*C 0,5*	*Régie*
82170	*Grisolles*	*Porte-à-porte BI* *Porte-à-porte sacs*	*C 0,5* *(C1 en bourg)*	*Régie*
82170	*Pompignan*	*Porte-à-porte BI*	*C 0,5*	*Régie*
82370	*Campsas*	*Porte-à-porte BI*	*C 0,5*	*Régie*
82370	*Labastide Saint Pierre*	*Porte-à-porte BI* *Porte-à-porte sacs*	*C 0,5* *(C1 en bourg)*	*Régie*
82370	*Nohic*	*Porte-à-porte BI*	*C 0,5*	*Régie*
82370	*Orgueil*	*Porte-à-porte BI*	*C 0,5*	*Régie*
82370	*Varennes*	*Porte-à-porte BI*	*C 0,5*	*Régie*
82370	*Villebrumier*	*Porte-à-porte BI*	*C 0,5*	*Régie*

[1] : zone concernée par le PLUI 12

** La collecte en C1 correspond à une collecte par semaine, la collecte en C2 correspond à deux collectes par semaine et la collecte en C0.5 correspond une collecte tous les quinze jours.*
BI : collecte en bacs individuels

Données chiffrées sur la collecte

Le tableau ci-dessous reprend les tonnages 2017 des différents flux de déchets collectés et traités par la Communauté de Communes.

Catégories	TOTAL (en tonnes)	Ratio
Ordures ménagères résiduelles	8680,8	**201,65 kg/hab/an**
Collecte sélective	2736,15	**63,56 kg/hab/an**
Verre	1196	**27,78 kg/hab/an**
Papiers	228,98	**5,32 kg/hab/an**
OMA	**12 842**	**298,32 kg/hab/an**
Cartons	190,37	
Gravats	3093,65	
Encombrants	2076,61	
Plastiques durs	128,36	
Mobilier	400,48	
Bois non traité	45,96	
Bois traité	632,53	
Ferraille	663,77	
Déchets verts	3076,33	
Pneumatiques	19,44	
Textiles, chaussures	190,62	
Tubes et lampes	1,44	
Piles	2,701	
Batteries	16,8	
Bouteilles de gaz	1,55	
Huiles de vidange	26,12	
Huiles et graisses alimentaires	1,65	
Déchets de soins perforants	0,81	
DEEE	411,49	
Bouchons plastiques	0,22	
Capsules Nespresso	0,397	
Cartouches d'encre	0,798	
Déchets ménagers spéciaux	66,82	
Réemploi	20,01	
TOTAL DMA	**24 312,91 tonnes**	**564,79 kg/hab/an**

Le graphe ci-dessous présente la répartition des différents modes de traitement des déchets en 2017 selon les cinq grandes familles suivantes :

- l'enfouissement ou stockage ;
- le recyclage ou le réemploi ;
- le compostage ;
- la valorisation énergétique ;
- le traitement spécifique.

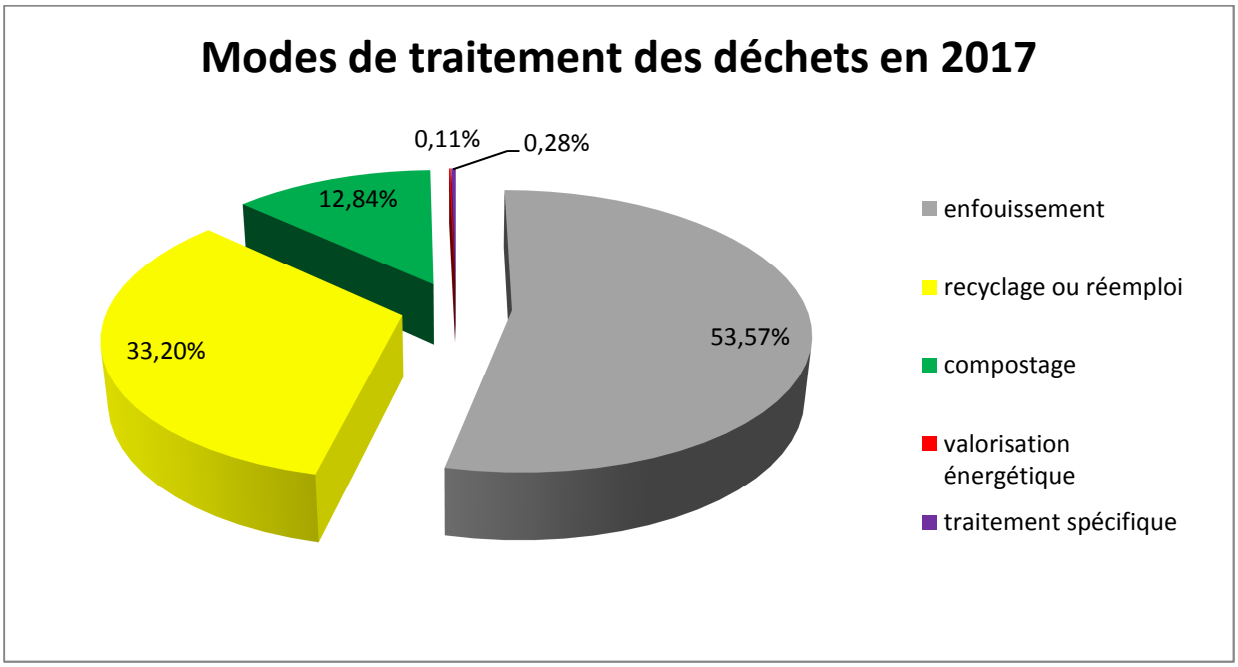

GRAND SUD
Tarn & Garonne
Communauté de communes

Communauté de communes
GRAND SUD TARN & GARONNE

120, avenue Jean Jaurès
82370 LABASTIDE SAINT PIERRE

Tél. 05 63 30 03 31
grandsudtarnetgaronne@grandsud82.fr

www.grandsud82.fr