COMMUNAUTÉ DE COMMUNES
GRAND SUD TARN ET GARONNE

ÉLABORATION DU PLAN LOCAL D'URBANISME INTERCOMMUNAL
DU TERROIR DE GRISOLLES ET DE VILLEBRUMIER - AEU_2

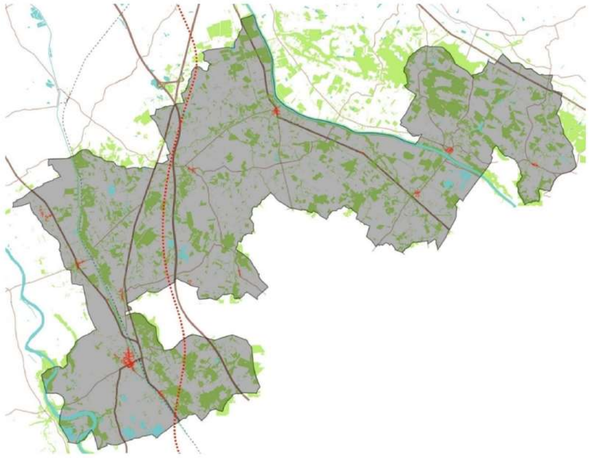

PLUi prescrit le 24 novembre 2015

PLUi arrêté le 1er juillet 2021

PLUi approuvé le

PLUi exécutoire le

4.5 RÈGLEMENT - PIÈCE GRAPHIQUE

LISTE DES EMPLACEMENTS RÉSERVÉS

LISTE DES EMPLACEMENTS RÉSERVÉS

COMMUNE	NUMÉRO	DÉNOMINATION	BÉNÉFICIAIRE	SURFACE (en m²)
BESSENS	1	Aménagement d'une piste cyclable le long de la route de Toulouse	commune de Bessens	380
CAMPSAS	1	Extension des équipements sportifs	commune de Campsas	16560
	2	Aménagement d'une liaison piétonne entre la route du château d'eau et la rue de la Treille - largeur : 2,5 mètres	commune de Campsas	125
CANALS	1	Maintien de l'accès agricole	commune de Canals	120
DIEUPENTALE	1	Extension du groupe scolaire	commune de Dieupentale	3670
	2	Elargissement du chemin de la Mothe - largeur 3 mètres	commune de Dieupentale	615
	3	Réalisation d'une voie d'accès - largeur : 5 mètres	commune de Dieupentale	1055
	4	Extension du parking de la gare de Dieupentale	Communauté de Communes Grand Sud Tarn et Garonne	2540
	5	Aménagement routier de sécurité à l'intersection de la route de Montauban et le chemin de Margastau	Conseil Départemental 82	435
	6	Aménagement routier de sécurité à l'intersection de la route de Montauban et le chemin de Lapeyrière	Conseil Départemental 83	20
GRISOLLES	1	Aménagement d'un cheminement piétonnier - largeur : 5 mètres	commune de Grisolles	3200
	2	Création d'une voie d'accès à l'équipement public - largeur : 6 mètres	commune de Grisolles	1480
	3	Réalisation d'une liaison piétonne et d'un accès routier - largeur : 8 mètres	commune de Grisolles	290
	4	Création d'un équipement sportif et d'une aire de stationnements	commune de Grisolles	10300
	5	Création d'une voirie d'accès à l'OAP "Canal" - largeur : 20 mètres	commune de Grisolles	910
	6	Réalisation d'un accès futur de l'OAP "Canal" et aménagement hydraulique - largeur : 5 mètres	commune de Grisolles	740
	7	Aménagement routier de sécurité à l'intersection de la rue de Lumel et la rue des Déportés	commune de Grisolles	170
	8	Aménagement de terrains de sports	commune de Grisolles	13960
	9	Aménagement hydraulique pour la gestion des eaux pluviales	commune de Grisolles	3600
	10	Aménagement d'une liaison piétonne entre la rue Ardeillès et le chemin bas des Ardeillès - largeur : 5 mètres	commune de Grisolles	1130
	11	Aménagement d'une voirie de liaison entre l'avenue Albert Camus et rue de Boulbènes - largeur : 10 mètres	commune de Grisolles	1340
	12	Amorce de voirie pour la desserte de l'OAP "les Boulbènes" - largeur : 9 mètres	commune de Grisolles	190
	13	Aménagement de voies douces au sein de l'OAP "les Boulbènes"	commune de Grisolles	4130
	14	Aménagement d'une liaison piétonne entre la route d'Agen et la rue des Nauzes	commune de Grisolles	900
	15	Aménagement d'une voie d'accès à l'OAP "les Boulbènes" - largeur : 6 mètres	commune de Grisolles	640
	16	Aménagement d'un espace vert public	commune de Grisolles	565
	17	Création d'une liaison piétonne - largeur : 5 mètres	commune de Grisolles	175
	18	Aménagement d'une liaison piétonne - largeur : 5 mètres	commune de Grisolles	200
	19	Aménagement d'une aire de stationnements	commune de Grisolles	985
	20	Réalisation d'un ouvrage de stockage d'eau traitée	Syndicat Mixte Assainissement Garonne	11100
	21	Aménagement d'une aire de co-voiturage	communauté de communes Grand Sud Tarn et Garonne	1400
LABASTIDE-SAINT-PIERRE	1	Extension de la station d'épuration	commune de Labastide-Saint-Pierre	1090
	2	Création d'un équipement public et aménagement d'une esplanade	commune de Labastide-Saint-Pierre	4280
	3	Projet de renouvellement urbain, création d'équipements à destination du public, commerces, services et logements	commune de Labastide-Saint-Pierre	8170
	4	Extension du cimetière	commune de Labastide-Saint-Pierre	9520
	5	Réalisation d'un accès routier à l'OAP "la Rougette"	commune de Labastide-Saint-Pierre	290
	6	Aménagement d'une connexion de voirie entre la rue de Venise et la zone GSL - largeur : 20 mètres	communauté de communes Grand Sud Tarn et Garonne	3630
NOHIC	1	Extension du cimetière	commune de Nohic	8810
	2	Aménagement d'une aire de co-voiturage	communauté de communes Grand Sud Tarn et Garonne	1950
	3	Accès et extension du secteur d'équipement public	commune de Nohic	795
	4	Elargissement du giratoire pour le passage des autocars	commune de Nohic	30
	5	Création d'une amorce de voie depuis la rue Pierre de Coubertin - largeur : 7 mètres	commune de Nohic	450
ORGUEIL	1	Aménagement d'une liaison piétonne - largeur : 3 mètres	commune d'Orgueil	155
	2	Aménagement de l'entrée de ville et de l'entrée nord de l'OAP "le pré Jolibert"	commune d'Orgueil	760
	3	Aménagement routier de sécurité à l'intersection de la rue Grand Rue et la route de la Rivière	commune d'Orgueil	90
	4	Aménagement routier de sécurité à l'intersection de la route de Lavaur et la route de la Rivière	commune d'Orgueil	85
	5	Aménagement routier de sécurité à l'intersection de la route de Lavaur et la route de la Thomaze	commune d'Orgueil	85
	6	Aménagement routier de sécurité à l'intersection de la rue Grand Rue et la route de la Thomaze	commune d'Orgueil	105
	7	Aménagement d'un point de collecte de déchets	commune d'Orgueil	570
POMPIGNAN	1	Aménagement d'un cheminement piétonnier - largeur : 5 mètres	commune de Pompignan	3280
	2	Aménagement d'une liaison piétonne en frange sud du quartier Saint-Clair - largeur : 1,5 mètre	commune de Pompignan	200
	3	Extension du cimetière	commune de Pompignan	1500
	4	Aménagement d'une liaison piétonne le long de la route d'Ondes - largeur : 3 mètres	commune de Pompignan	3620
VARENNES	1	Aménagement d'un espace public et d'une aire de stationnements	commune de Varennes	2150
	2	Aménagement d'un espace public	commune de Varennes	5120
	3	Création d'une amorce de voie depuis la rue de la Gouny - largeur : 6 mètres	commune de Varennes	315
	4	Création d'une amorce de voie depuis la rue des Auriols - largeur : 5 mètres	commune de Varennes	340
VILLEBRUMIER	1	Aménagement hydraulique pour la gestion des eaux pluviales	commune de Villebrumier	820
	2	Aménagement hydraulique pour la gestion des eaux pluviales	commune de Villebrumier	400
	3	Transfert des ateliers municipaux et aménagement hydraulique pour la gestion des eaux pluviales	commune de Villebrumier	2450
	4	Aménagement d'une liaison piétonne entre la route de Monclar et le chemin du Pigeonnier - largeur: 3 mètres	commune de Villebrumier	230
	5	Aménagement routier de sécurité à l'intersection de la route de Monclar et le chemin de la crête	commune de Villebrumier	560
	6	Aménagement d'une liaison piétonne entre le chemin de Fourtous et la route de Varennes - largeur: 3 mètres	commune de Villebrumier	640
	7	Extension du cimetière	commune de Villebrumier	2410
	8	Aménagement de jardins partagés	commune de Villebrumier	3620
	9	Extension de la lagune	commune de Villebrumier	10065
CANALS, CAMPSAS, LABASTIDE-SAINT-PIERRE, POMPIGNAN	99	Aménagement de la Ligne à Grand Vitesse	RFF	1825850